БОЛХОВ – ЭЛЕКТРОНИКА – ТЕХНОЛОГИЯ – АВТОМАТИКА

БЭТА

№7/146
15 декабря 2024

ГАЗЕТА АО «БОЛХОВСКИЙ ЗАВОД ПОЛУПРОВОДНИКОВЫХ ПРИБОРОВ»

16+

Традиционная встреча черно-белых

Победа болховской дружины

В последний день осени кафе «Орбита» АО «БЗПП» встречало участников лично-командного турнира по быстрым шахматам. В зале торжеств многолюдно, люди, негромко переговариваясь, обсуждали предстоящее событие. На столике стоял портрет Николая Федоровича Ананьева. А рядом сверкающие хрустальные кубки — счастливчикам за победу в сегодняшнем турнире. Шахматисты двух областей, трех районов собрались, чтобы своей игрой почтить память об этом человеке, мастере, много лет возглавлявшем областной шахматно-шашечный клуб, вдохновитель шахматного движения в нашем городе.



На торжественном открытии соревнований участников приветствовал Почетный гражданин Болховского района, генеральный директор АО “БЗПП” Вячеслав Николаевич Поярков. Выступающий отметил большой вклад Николая Федоровича в развитие шахматного движения на Орловщине и подчеркнул, что эти состязания интеллектуалов проводятся в преддверии 20-летия возрождения предприятия и 10-летия со дня открытия шахматного клуба БЗПП. Главный судья соревнований Андрей Николаевич Лунев в своем выступлении подчеркнул, что Болховский завод полупроводниковых приборов сохраняет шахматные традиции Орловщины, каждый турнир превращается в праздник души и сердца.

А затем наступил момент истины: 11 шахматных дружин вступили в борьбу за главный трофей турнира. Первенство прошло по швейцарской системе в семь туров. Поединки, которые доставили истинное наслаждение поклонникам интеллектуальной игры, встречали молчаливой поддержкой: любые реплики могли принести неприятности командам, расценивались как подсказки. Судья соревнований А.Н.Лунев очень строго следил за соблюдением установленных правил.



И за тур до окончания соревнований чемпион стал известен — им стала первая команда Болховского завода полупроводниковых приборов.

Свое мнение о турнире высказал капитан команды-победительницы, третий призер на 2-й доске Вячеслав Поярков: «Считаю, что Николай Федорович Ананьев по праву заслужил, чтобы на его родине проводились подобные состязания шахматистов. Своей деятельностью, творческими делами и различными новшествами в шахматно-шашечном мире он оставил яркий, неизгладимый след. Только благодаря ему мои земляки могли воочию встретиться с легендарными Михаилом Талем, Алексеем Суэтиным, Ефимом Геллером. В областном масштабе Николай Федорович, казалось бы, сотворил невозможное. Его имя смело можно вписать золотыми буквами в историю орловского спорта. Такие люди, как он, не умирают. Они живут вечно...»

Победители и призеры награждены кубками, медалями, дипломами соответствующих степеней и денежными премиями. Все участники соревнований поощрены сувенирами на память.





Победители и призеры в индивидуальных соревнованиях.

Первая доска:

1. Мустафаев Х. (Белев) — 6,5 очков
2. Борзенков В. (Новосиль) — 6 очков
3. Авдеев В. (г.Сосенский-2) — 5,5 очков.

Вторая доска:

1. Алексеев М. (АО “БЗПП-1”) — 7 очков
2. Максименко В. (Сосенский -1) — 6 очков
3. Филонов В. (АО “БЗПП-3”) — 6 очков.

Третья доска:

1. Проценко Р. (АО “БЗПП-1”) — 6,5 очков
2. Ваганова Я. (Козельский район) — 5 очков
3. Ерохин А. (Корсаково) — 4,5 очка.

Команды-победители:

1 место — АО “БЗПП-1” (В.Поярков, М.Алексеев, Р.Проценко)
2 место — Сосенский-1 (В.Даниличев, В.Муфтахиддинов, В.Максименко)
3 место — Белев (Х.Мустафаев, С.Евсиков, А.Петрушин)

(Продолжение на стр.2)

Традиционная встреча черно-белых

Победа болховской дружины

(Продолжение. Начало на стр.1)













ИТОГОВАЯ ТАБЛИЦА

№ п/п	Название команды	Индивидуальные очки	Командные очки
1	АО “БЗПП-1”	15,5	13
2	г.Сосенский -1	14,5	11
3	Белев	14	11
4	Козельский район	12	8
5	г.Сосенский -2	12,5	7
6	г.Новосиль	12,5	7
7	АО “БЗПП-3”	11,5	7
8	Корсаково	9,5	6
9	АО “БЗПП-2”	7	6
10	Одоев	9,5	5
11	АО “БЗПП-4”	7,5	3








Событие

Выход на новую орбиту

В Болхове открыли медицинский центр здоровья и красоты





Почетные гости берут кусочки ленточки на память.

Болховский завод полупроводниковых приборов поставляет продукцию 560 предприятиям оборонно-промышленного комплекса страны, в том числе и в космической отрасли. Здесь с гордостью говорят, что на космической орбите в каждом искусственном спутнике, космической ракете находятся сотни тысяч полупроводниковых приборов болховского производства. Болховчане сейчас вышли на новую орбиту — как покорители сферы медицинских услуг.

Мы уже не раз писали, что на БЗПП несколько лет назад открылось новое направление: производство медицинских изделий. В частности, разработчики из Болхова придумали и запустили в производство инсулиновую помпу, которая уже сейчас имеет ряд преимуществ перед зарубежными аналогами: легче, меньше, выше по уровню управления, в ней более удобный интерфейс, эргономика, дизайн разработан с учетом возрастных особенностей детей. Ведутся работы по созданию датчика, который будет замерять уровень сахара и автоматически давать команду на корректировку дозы. Для создания такого процессора БЗПП имеет свое производство кристаллов, есть все необходимое оборудование. Создали собственные инфузионные наборы и программное обеспечение по управлению со смартфона.

А сегодня новый виток в развитии: Медицинский центр здоровья и красоты.

Торжественное открытие

Ждали этого момента долгих три года. Именно столько лет приводили в порядок старое заброшенное здание, находившееся по соседству с заводом.

Были задействованы лучшие силы предприятия: строители, энергетики, коммунальщики, юристы, охрана, станочники, сварщики, уборщики. Трехэтажное здание не использовалось на протяжении пятнадцати лет, текла крыша, частично разрушились перекрытия, окна, двери, полы. После утверждения проекта будущего центра они сразу включились в работу. Генеральный директор Вячеслав Николаевич Поярков очень эмоционально благодарил каждого из них на церемонии открытия. Остается за “кадром” труд многих рабочих, но результат восхищает даже искушенного посетителя! Сейчас кажется, что по-другому и быть не могло.

Вестибюль просто шедевр. Сочетание ярко-желтых оттенков цветов стен и мозаичного пола заставляет ахнуть любого, переступившего порог впервые. Сразу хочется улыбнуться и зажмуриться, как от яркого солнечного зайчика!

На торжественном мероприятии звучали искренние поздравления, некоторые гости не скрывали зависти: не в каждом маленьком городе нынче доступны подобные услуги, которые предлагает новый центр здоровья и красоты. Кстати, опережая события, скажу, что некоторые услуги не доступны даже в региональном центре.

Волнительный момент: звон ножниц, почетные гости берут кусочки ленточки на память, и все отправляются на экскурсию.

Нарзан, баня, тренажеры

Гостей по случаю открытия было много. Мнения самые разные. Но в одном все были солидарны: как своевременно. Скоро Новый год. Каждому хочется встретить его красивым и здоровым, подтянутым. Вперед, на тренажеры! Сгонять калории! Тренажерный зал устроен с учетом требований, оборудование современное. В просторном помещении расположены тренажеры для всех групп мышц: силовые, кардио, велодорожки и другие. Есть возможность отлично потренироваться и получить заряд бодрости. Для подготовки к активным занятиям спортом есть удобные, красиво оформленные раздевалки для мужчин и женщин. После тренировки можно посетить душевые комнаты.

Напротив тренажерного зала русская баня и нарзанные ванны. Банный дух отдавал деревом. Как пояснил наш гид — Вячеслав Николаевич, липой и осиной. У каждой древесины свое предназначение. А о нарзанной ванне стоит сказать отдельно.

Это самый известный и популярный вид бальнеотерапии. Действующими элементами нарзана являются углекислота и минеральные соли, оказывающие механическое, термическое и химическое воздействие на кожу.

После погружения в нарзанную ванну, тело человека покрывается пузырьками углекислого газа. Происходит расширение кожных капилляров и активное образование новых, этот процесс сопровождается ощущениями расслабления и приятной теплоты.

Все процедуры происходят строго по назначению врача. Кстати, здесь ведет прием врач терапевт. А рядышком расположился процедурный кабинет, где принимают около 2000 анализов, и аптека.

Стоматология как вид искусства

По-другому и не скажешь, попав на второй этаж, где расположилась стоматологическая клиника. Современное оборудование позволяет проводить все виды лечения, ортопедию, протезирование, имплантацию, многое другое. Собственный рентгенустановка помогает грамотно провести лечение.

Здоровье и красота на высоте — третий этаж

Соляная пещера

Благодаря целебному микроклимату, излечивающему заболевания органов дыхания, аллергии, поллинозы, кожные заболевания, ОРЗ и многие другие недуги, естественные соляные пещеры в разных странах мира посещали и посещают миллионы людей. В межсезонье — процедура становится защитным щитом от ОРВИ, пневмонии, гайморита, поможет справиться с кожными заболеваниями От пола до потолка она покрыта соляными блоками. В воздух постоянно распыляется солевой раствор и с помощью кондиционера поддерживается комфортная температура — 18-22 градуса.

Сухая углекислая ванна Гейзер

Она воздействует на организм с помощью углекислого газа в разной концентрации и предназначена для повышения содержания кислорода в крови, улучшения его доставки к сердцу и головному мозгу. Поэтому эта процедура рекомендована для профилактики и реабилитации после инсульта и инфаркта. Углекислые ванны предупреждают преждевременное старение.

> **Не в каждом маленьком городе нынче доступны подобные услуги, которые предлагает новый центр здоровья и красоты.**

Применяют в медицинском центре и метод лечения холодом, локально воздействуя на проблемные участки низкими температурами (до -130 градусов). Это положительно сказывается на работе иммунной, эндокринной и кровеносной систем, в лечении артрозе ревматизма, артритов, ожоговых и резаных ран, заболеваний кожи.

Массаж

Для разных видов массажа в центре есть не только обычные массажные кровати, но и нефритовая. Она оказывает воздействие по двум направлениям: методом массажа разминаются застойные участки, а нефрит помогает снять воспаление. Его целебные свойства известны с древних времен, в первую очередь, для лечения проблем позвоночника, заболеваний сердца, а также для снижения веса.

В корректировке фигуры помогает и инфракрасное одеяло, позволяющее добиться уменьшения объемов тела путем расщепления жировых клеток, способствующее выведению токсинов из организма. Оно помогает нормализовать состояние кожи, бороться с целлюлитом.

Солярий

С его помощью можно получить безопасный и красивый загар в любое время года. Кто-то таким образом станет красивее, а кто-то здоровее, ведь в рекомендациях врача по лечению некоторых видов заболеваний есть и процедура посещения солярия.

Лазер на службе

Аппарат лазерной эпиляции поможет забыть о нежелательных волосках и постоянном бритье. Благодаря мощному диодному лазеру, вы получите гладкую кожу на протяжении длительного времени.

УЗИ

Любой пациент нуждается в диагностике. Для этих целей в центре есть новейший аппарат для ультразвуковых исследований экспертного класса с неограниченными возможностями сканирования. Он поддерживает все современные технологии визуализации и протоколы расчетов для быстрого и точного проведения диагностики в разных областях медицины. Все в нем сделано для комфорта пациента, даже гель постоянно подогревается, чтобы не вызывать неприятных ощущений.



Неужели все?

Конечно, нет! Генеральный директор Вячеслав Николаевич Поярков не из числа тех людей, кто останавливается на достигнутом! Он не умеет не мечтать. А мечтает он о высоком — о четвертом этаже: уже запланированы ремонтные работы на четвертом этаже, где будут проходить занятия фитнесом, йогой, тайским боксом. Готовится к сдаче в эксплуатацию современного спортивного зала, стадиона с футбольным полем, волейбольной площадкой и кортом для большого тенниса. Вячеслав Поярков — человек, который задумался о здоровье не только заводчан, но и всех болховчан, а также гостей города. Пусть все его начинания сбудутся!

Медицинский центр здоровья и красоты расположен по адресу: г.Болхов, улица Василия Ермакова, 6. Часы работы: с 8 до 20.00. Записаться на процедуры можно заранее по тел.: +7 (4862) 25-21-31.

По материалам газеты “Аргументы и Факты”, №47, 2024 г., www.chr.aif.ru

Дела и люди

Здоровье людей — особая ценность



К реализации амбициозного проекта приступили на Болховском заводе полупроводниковых приборов: созданию собственного Медицинского центра здоровья и красоты. Начало ноября ознаменовало его торжественное открытие.

Генеральный директор Болховского завода полупроводниковых приборов Вячеслав Николаевич Поярков эту идею вынашивал очень давно. Случилось все, конечно, не вдруг и не сразу, шли тяжелым и непростым путем к поставленной цели. В Болхове сфера медицинских услуг всегда была развита слабо. Болховский завод полупроводниковых приборов всегда имел статус градообразующего предприятия, в советское время в коллективе работало более 2500 человек. Но даже тогда никто не задумывался на тему предоставления медицинских услуг населению, тем более в сфере красоты. Вячеслав Николаевич, когда в 2005 году вернулся на завод в качестве генерального директора, подумал об этом сразу. Первые шаги сделаны еще в 2010 году: были открыты аптечный пункт и терапевтический кабинет. Постепенно сфера развивалась, осваивались новые направления: массаж, косметология, вели прием врачи разных специальностей. Был куплен первый аппарат для проведения ультразвуковых исследований.

И однажды организаторы вдруг поняли: тесно, неудобно, мало места, оборудования, специалистов, недостаточно парковочных мест. Посетители спрашивают гораздо больше, чем медцентр в том виде, в каком он существовал, мог предложить.

И вот в новейшей истории БЗПП, к своему 20-летию в обновленном формате (эпоха возрождения завода из экономических руин), заводчане решили преподнести себе, болховчанам, а также гостям города вот такой подарок— замечательный Медицинский центр здоровья и красоты!

Когда остро назрел вопрос с расширением медицинского центра, то задумались серьезно. Строить заново — очень непросто. И тут обратили внимание: по соседству пустует производственная площадка и административное здание завода, который давно прекратил свое существование.

Генеральный директор АО "БЗПП" Вячеслав Поярков, человек дальновидный, смекалистый, решился, по сути, на авантюру: превратить заброшенный заводской корпус в современный Медицинский центр здоровья и красоты! Масштаб нереальный, но сложно устоять перед Поярковым: он, как горьковский Данко, освещает своим сердцем путь людям, и зажигает их на великие свершения.

Три года пробивались через тернии. Особенно досталось строителям, энергетикам и сантехникам. Начинали с нуля. Пришлось заново переделать полы, укрепить перекрытия, перенести перегородки, выполнить огромный объем облицовочных работ, принять дизайнерские решения. Километры коммуникаций провели и подключили. И старое здание преобразилось, став уютным и красивым. Подъездные пути отремонтированы, улица расширена за счет перенесения воздушных коммуникаций под землю. На месте кривой улочки появился целый проспект с достаточным местом для парковки автомобилей и автобусов.

В феврале 2024 года был запущен второй этаж: стоматологическая клиника приняла первых пациентов. Спектр стоматологических услуг огромный: от консультативной помощи до эстетической стоматологии и протезирования. Прекрасное современное оборудование, высококлассные специалисты. Уровень столичной клиники, не меньше!

В ноябре состоялось торжественное открытие других направлений, связанных с красотой и здоровьем людей. В мероприятии приняли участие представители властных структур и общественных организаций, болховчане и заводчане. Генеральный директор Вячеслав Николаевич Поярков искренне поблагодарил всех, кто принимал участие в подготовке Медицинского центра здоровья и красоты к открытию, отметил заслуги каждого поименно. После волнительного момента перерезания ленточки всех участников мероприятия пригласили на экскурсию. Нам, безусловно, повезло, что в качестве гида выступил генеральный директор Вячеслав Николаевич Поярков. О каждом направлении деятельности он рассказывал обстоятельно и доходчиво. Обращал внимание на каждую деталь, давал пояснения и уточнения.

Начнем со входа. Попадаешь в солнечный вестибюль и моментально поднимается настроение. Здесь продумано все до мелочей: дизайн, удобство, атмосфера. На полу яркая каменная мозаика в форме розы ветров. Элементы для нее изготовили на станочном оборудовании в машиностроительном цехе. На первом этаже открыта аптека, где можно приобрести необходимые лекарства.

В процедурном кабинете можно сдать более 2000 видов анализов, сделать капельницы, уколы. Медицинская сестра выполнит все аккуратно и безболезненно.

В просторном тренажерном зале ждут тех, кто выбирает здоровый образ жизни, думает о красивой подтянутой фигуре. К их услугам: тренажеры для всех групп мышц: силовые, кардио, велодорожки и другие. Желающие попробовать свои силы на велотренажере, беговой дорожке и силовом тренажере нашлись из числа экскурсантов сразу же. Прекрасная возможность отлично потренироваться и получить заряд бодрости.

Предусмотрено все для подготовки к активным занятиям спортом есть удобные, красиво оформленные раздевалки для мужчин и женщин. После тренировки можно посетить душевые комнаты. Тут же рядышком русская банька из древесины липы и осины. Вячеслав Николаевич обратил внимание, что липа — дает силы, а осина — забирает отрицательную энергию. Поэтому любителям попариться будет здесь очень комфортно.

Пристальный интерес вызвали нарзанные ванны. Их планируют заполнять талой водой с вершин Эльбруса — на Орловщину ее привезут прямиком из Кисловодска. О достоинствах этих процедур рассказал главный врач медицинского центра Николай Астахов, а Вячеслав Николаевич дополнил его рассказ своими впечатлениями от эффекта как человек, уже делавший эти процедуры.

Второй этаж Центра здоровья и красоты отведен под стоматологические услуги. Здесь оборудованы пять кабинетов, оснащению которых позавидовала бы любая стоматологическая клиника. Приобретены современные комплексы, необходимые для работы стоматолога общей практики, детского, хирурга, ортодонта, ортопеда, подготовлено все для протезирования зубов. Есть современная высокоточная рентгенустановка.

Хотите стать еще красивее, оздоровиться и подкрепиться? Третий этаж для Вас. Аппарат для лазерной эпиляции, аппарат для локальной криотерапии, солярий, косметические процедуры, фишпилинг, все виды массажа.

С интересом заглянули в спелеокомнату — соляную пещеру, рассчитанную на одновременное посещение ее группой до 10 человек. Гости моментально заняли свободные места! Спокойная умиротворяющая музыка, особая атмосфера... Наш гид рассказал о целебных воздействиях соли на организм, при нахождении в естественных соляных шахтах и копях были замечены еще в древние времена. Благодаря целебному микроклимату, излечивающему заболевания органов дыхания, аллергии, поллинозы, кожные заболевания, ОРЗ и многие другие недуги, естественные соляные пещеры в разных странах мира посещали и посещают миллионы людей. Тонус в организме обеспечен и тем, кто отправиться в соляную комнату.

В межсезонье — процедура становится защитным щитом от ОРВИ, пневмонии, гайморита, поможет справиться с кожными заболеваниями От пола до потолка она покрыта соляными блоками. В воздух постоянно распыляется солевой раствор и с помощью кондиционера поддерживается комфортная температура — 18-22 градуса.

Эта процедура показан для улучшения кровообращения. Способствует этому и сухая углекислая ванна Гейзер. Она воздействует на организм с помощью углекислого газа в разной концентрации и предназначена для повышения содержания кислорода в крови, улучшения его доставки к сердцу и головному мозгу. Поэтому эта процедура рекомендована для профилактики и реабилитации после инсульта



и инфаркта. Углекислые ванны предупреждают преждевременное старение.

Применяют в медицинском центре и метод лечения холодом, локально воздействуя на проблемные участки низкими температурами (до -130 градусов). Это положительно сказывается на работе иммунной, эндокринной и кровеносной систем, в лечении артрозе ревматизма, артритов, ожоговых и резаных ран, заболеваний кожи.

Для разных видов массажа в центре есть не только обычные массажные кровати, но и нефритовая. Она оказывает воздействие по двум направлениям: методом массажа разминаются застойные участки, а нефрит помогает снять воспаление. Его целебные свойства известны с древних времен, в первую очередь, для лечения проблем позвоночника, заболеваний сердца, а также для снижения веса.

В корректировке фигуры помогает и инфракрасное одеяло, позволяющее добиться уменьшения объемов тела путем расщепления жировых клеток, способствующее выведению токсинов из организма. Оно помогает нормализовать состояние кожи, бороться с целлюлитом.

Не обойтись без коллагенового солярия, ведь с его помощью можно получить безопасный и красивый загар в любое время года. Кто-то таким образом станет красивее, а кто-то здоровее, ведь в рекомендациях врача по лечению некоторых видов заболеваний есть и процедура посещения солярия.

А аппарат лазерной эпиляции поможет забыть о нежелательных волосках и постоянном бритье. Благодаря мощному диодному лазеру, вы получите гладкую кожу на протяжении длительного времени.

Любой пациент нуждается в диагностике. Для этих целей в центре есть новейший аппарат для ультразвуковых исследований экспертного класса с неограниченными возможностями сканирования. Он поддерживает все современные технологии визуализации и протоколы расчетов для быстрого и точного проведения диагностики в разных областях медицины. Все в нем сделано для комфорта пациента, даже гель постоянно подогревается, чтобы не вызывать неприятных ощущений.

Трудно пройти мимо местного кафетерия, где в широком ассортименте представлена выпечка кондитеров, а также комплексные обеды от кондитеров и поваров кафе “Орбита” по очень приятным ценам.

Вячеслав Николаевич, завершая экскурсионную программу, пожелал участникам здоровья.

Первые посетители уже побывали в Центре здоровья и красоты и по достоинству оценили предлагаемые его специалистами услуги. Независимо от того, ищете вы оздоровление и омоложение или просто прекрасное настроение и релаксацию, здесь вы найдёте именно то, что нужно вашему телу и душе.

Возможно ли представить современное экономически стабильное, динамично развивающееся предприятие, работающее на перспективу и реально воплощающее в жизнь принципы диверсификации производства — без соответствующего развития сферы социальных услуг? В АО «БЗПП», многое сделано для удовлетворения социальных потребностей болховчан и гостей города. Основной принцип — доступность социальной составляющей, соответствие цены и качества. Останавливаться на достигнутом здесь не собираются. Уже запланированы ремонтные работы на четвертом этаже, где будут проходить занятия фитнесом, йогой, тайским боксом. Готовится к сдаче в эксплуатацию современного спортивного зала, стадиона с футбольным полем, волейбольной площадкой и кортом для большого тенниса.

Вячеслав Поярков признается творить для земляков — внутреннее стремление. Он считает, что у Болхова большой туристический потенциал. В том числе и такое направление, как оздоровительный туризм. Ведь многие процедуры, которые предлагает сегодня Медицинский центр здоровья и красоты, даже в ближайших регионах предложить никто не может. А у болховчан мечты сбываются именно в Болхове!







Часы работы:
с 8 до 20.00.

Записаться на процедуры можно заранее по тел.:
+7 (4862) 25-21-31.

По материалам газеты “Орловский меридиан”, №47, 20 ноября 2024 г., www.province.ru/orel

Январь 2025

Понедельник	Вторник	Среда	Четверг	Пятница	Суббота	Воскресенье
		1	2	3	4	5
6	7	8	9	10	11	12
13	14	15	16	17	18	19
20	21	22	23	24	25	26
27	28	29	30	31		

Февраль 2025

Понедельник	Вторник	Среда	Четверг	Пятница	Суббота	Воскресенье
					1	2
3	4	5	6	7	8	9
10	11	12	13	14	15	16
17	18	19	20	21	22	23
24	25	26	27	28		

Март 2025

Понедельник	Вторник	Среда	Четверг	Пятница	Суббота	Воскресенье
					1	2
3	4	5	6	7	8	9
10	11	12	13	14	15	16
17	18	19	20	21	22	23
24	25	26	27	28	29	30
31						



Апрель 2025

Понедельник	Вторник	Среда	Четверг	Пятница	Суббота	Воскресенье
	1	2	3	4	5	6
7	8	9	10	11	12	13
14	15	16	17	18	19	20
21	22	23	24	25	26	27
28	29	30				

Май 2025

Понедельник	Вторник	Среда	Четверг	Пятница	Суббота	Воскресенье
			1	2	3	4
5	6	7	8	9	10	11
12	13	14	15	16	17	18
19	20	21	22	23	24	25
26	27	28	29	30	31	

Июнь 2025

Понедельник	Вторник	Среда	Четверг	Пятница	Суббота	Воскресенье
						1
2	3	4	5	6	7	8
9	10	11	12	13	14	15
16	17	18	19	20	21	22
23	24	25	26	27	28	29
30						

15 декабря 2024 года №7 (146)

АО “Болховский завод полупроводниковых приборов” 2025

Июль 2025

Понедельник	Вторник	Среда	Четверг	Пятница	Суббота	Воскресенье
	1	2	3	4	5	6
7	8	9	10	11	12	13
14	15	16	17	18	19	20
21	22	23	24	25	26	27
28	29	30	31			

Август 2025

Понедельник	Вторник	Среда	Четверг	Пятница	Суббота	Воскресенье
				1	2	3
4	5	6	7	8	9	10
11	12	13	14	15	16	17
18	19	20	21	22	23	24
25	26	27	28	29	30	31

Сентябрь 2025

Понедельник	Вторник	Среда	Четверг	Пятница	Суббота	Воскресенье
1	2	3	4	5	6	7
8	9	10	11	12	13	14
15	16	17	18	19	20	21
22	23	24	25	26	27	28
29	30					





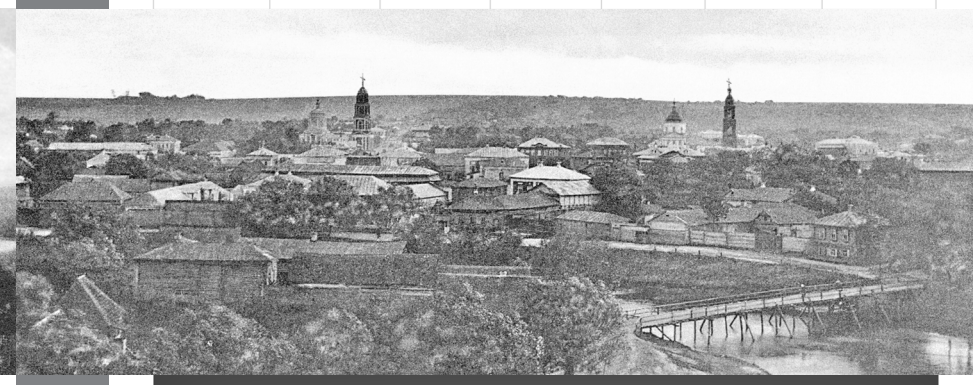

Октябрь 2025

Понедельник	Вторник	Среда	Четверг	Пятница	Суббота	Воскресенье
		1	2	3	4	5
6	7	8	9	10	11	12
13	14	15	16	17	18	19
20	21	22	23	24	25	26
27	28	29	30	31		

Ноябрь 2025

Понедельник	Вторник	Среда	Четверг	Пятница	Суббота	Воскресенье
					1	2
3	4	5	6	7	8	9
10	11	12	13	14	15	16
17	18	19	20	21	22	23
24	25	26	27	28	29	30

Декабрь 2025

Понедельник	Вторник	Среда	Четверг	Пятница	Суббота	Воскресенье
1	2	3	4	5	6	7
8	9	10	11	12	13	14
15	16	17	18	19	20	21
22	23	24	25	26	27	28
29	30	31				

Региональная жизнь

Территория здоровья и красоты

По-другому и не назовешь сегодня Болховский завод полупроводниковых приборов.

Это одно из предприятий центрального региона, где серьезно задумались о здоровье и красоте своих работников. Да и не только работников, но и болховчан, а также гостей Болхове (которых кстати, немало!). Коллектив завода в начале ноября преподнес всем классный подарок: открыл Медицинский центр здоровья и красоты.



Волнительный момент: почетные гости перерезают ленточку.

На торжественном мероприятии по случаю открытия приняли участие гости из областного центра, болховчане и заводчане. Интерес к событию огромный. Видано ли, что в Болхове, в шаговой доступности, можно будет... Но открывать всех секретов сразу не хочется, придется рассказывать по порядку. Именно так, как генеральный директор АО "БЗПП" Вячеслав Поярков рассказывал нам, первым посетителям Центра.

Как все начиналось

Сначала было слово. Которое быстро сказывается. А вот дело... А вот дело долго делается. В нашем случае, ровно столько, сколько в присказке: три года. Именно столько прошло с того момента, как строители вошли в здание.

Административный корпус заброшенного завода по соседству с БЗПП пустовал к тому моменту уже почти 15 лет. Проект медцентра несколько раз корректировался, но идея оставалась без изменений — создание территории здоровья и красоты.

Начиналось все с вестибюля и второго этажа. Дизайн разрабатывался коллективом творческих людей по главе с генеральным директором Вячеславом Николаевичем Поярковым. Спорили, соглашались, снова спорились, но в одном были единогласны: использовать все только самое современное и лучшее. Технологии, оборудование, специалисты. Человек, попадая сюда, должен стать счастливым. В интерьере ресепшена только солнечные цвета. Переступаешь из будничной суеты порог — и на тебя как будто выплескивают целое море солнечных лучей. Роза ветров на мозаичном полу задает твое направление: налево пойдешь — красивым станешь, направо — здоровым. А прямо все о тебе расскажут...

Километры коммуникаций, тонны бетона, кирпичей, штукатурки тысячи человеческих рук перелопатили, выложили, отшлифовали, установили, уложили, вынесли, загрузили и занесли, спаяли и сварили, подключили... Несколько цехов и подразделений целыми днями трудились на объекте.

Пришлось переделать полы, укрепить перекрытия, перенести перегородки, выполнить огромный объем облицовочных работ, принять дизайнерские решения. Ценой нечеловеческих усилий облик преобразился. Любодорого посмотреть!

Этаж первый, пока самый спортивный

Тренажерный зал гости оценили по достоинству: 12 тренажеров различной модификации моментально оккупировали. Кто-то покорял беговую дорожку, а кто-то со смехом пытался "умчаться" на велотренажере. Некоторые смельчаки отважились испытать свои возможности на силовых тренажерах. Инструкторы объяснили, что без оглядки на рекомендации специалистов делать так опрометчиво не стоит. К любому занятию нужно подходить так, чтобы не навредить себе. Чтобы заниматься в зале, нужно посоветоваться с тренером по фитнесу и выбрать индивидуальную программу с учетом особенностей вашего организма. Обдуманно устроены раздевалки, душевые комнаты.

По другую сторону коридора расположены нарзанные ванны. Их тут несколько. Главный врач Николай Астахов рассказал о том, что нарзанные ванны оказывают положительный эффект при лечении сердечно-сосудистых заболеваний. Именно благоприятным воздействием на сердечно-сосудистую систему славится вода из кисловодских источников. Также нарзан улучшает состояние кожи, укрепляет иммунитет, восстанавливает обмен веществ в организме. Нарзан планируется привозить из природных кавказских источников Эльбруса. Имея высокую степень газации, нарзан содержит природный углекислый газ в большом количестве. При прохождении процедуры обязательное условие — назначение врача, отсутствие противопоказаний.

Также гости оценили прекрасно обустроенную русскую баню из древесины липы и сосны. Каждое из деревьев выполняет свою энергетическую функцию: липа отдает положительную энергию, бодрит, а осина забирает отрицательную энергию.

От улыбки станет все светлей

Второй этаж — стоматология. Прекрасное современное оборудование, высококлассные специалисты. Уровень столичной клиники, не меньше! Спектр стоматологических услуг огромный: от консультативной помощи до эстетической стоматологии и протезирования. Здесь оборудованы пять кабинетов, оснащению которых позавидовала бы любая стоматологическая клиника. Приобретены современные комплексы, необходимые для работы стоматолога общей практики, детского, хирурга, ортодонта, ортопеда, подготовлено все для протезирования зубов. Есть современная высокоточная рентгенустановка.

Кстати, со стоматологии и началась история Медицинского центра здоровья и красоты еще в феврале 2024 года. Именно тогда получили зеленый свет в виде лицензии и с тех пор уже тысячи пациентов прошли через руки врачей-стоматологов. Для Болхова эта услуга очень актуальна, потому что детского врача-стоматолога в государственной поликлинике нет.

Третий этаж — территория здоровья и эстетики

Ступаешь на третий этаж и сразу замираешь — уютный кафетерий, приветливый продавец, аппетитные пирожные и вкусный кофе... Вот только похудеть задумаешь и что? Сразу калории восполнишь. А здесь говорят, что нужно к еде подходить с умом. Правильное питание — это не только подсчитанные калории. Это еще сбалансированные блюда. Меню комплексного обеда включает полезные продукты, рыба, мясо, гарнир. А чуть-чуть сладенького не повредит. Выпечка от кондитеров и поваров кафе "Орбита" только поднимет настроение, прибавит капельку счастья в будний серый день!

Галокамера — соляная комната

Соляная пещера с особым микроклиматом рассчитана на одновременное посещение ее группой до 10 человек. Воздух в нём насыщен мелкой соляной смесью, в состав которой входят частицы хлорида натрия. Принцип работы: галогенератор продуцирует из обычной соли мелкодисперсный аэрозоль NaCl



Главный врач Николай Астахов — опытный профессионал.



Медсестра Римма Паничева рассказывает о процедурах.



Почему бы не испытать силушку богатырскую?

ПРИЕМ ВЕДУТ КВАЛИФИЦИРОВАННЫЕ СПЕЦИАЛИСТЫ, КОТОРЫЕ

методом «кипящего слоя» (соль растворяется в воде, закипает и испаряется). По системе вентиляции аэрозоль, содержащий отрицательные ионы, подаётся в помещение из операторской или напрямую распыляется в соляной комнате. Мельчайшие частицы NaCl оседают на коже и вдыхаются пациентом, оказывая терапевтический эффект. Целебные воздействия соли на организм, при нахождении в естественных соляных шахтах и копях были замечены еще в древние времена. Благодаря целебному микроклимату, излечивающему заболевания органов дыхания, аллергии, поллинозы, кожные заболевания, ОРЗ и многие другие недуги, естественные соляные пещеры в разных странах мира посещали и посещают миллионы людей. Тонус в организме обеспечен и тем, кто отправиться в соляную комнату.

В межсезонье — процедура становится защитным щитом от ОРВИ, пневмонии, гайморита, поможет справиться с кожными заболеваниями От пола до потолка она покрыта соляными блоками. В воздух постоянно распыляется солевой раствор и с помощью кондиционера поддерживается комфортная температура — 18-22 градуса.

Сухая углекислая ванна

Это процедура, обеспечивающая дозированный поток углекислого газа и пара без наличия воды. Газ подаётся вместе с подогретым паром, который необходим для расширения пор и обеспечения качественного проникновения углекислоты в организм.

В отличие от водной углекислой ванны, в которой вода насыщается углекислотой (газовые ванны — вид бальнеотерапии), в «сухой» ванне пациент оказывается в увлажнённой газовой среде.

Эта процедура показан для улучшения кровообращения. Способствует этому и сухая углекислая ванна Гейзер. Она воздействует на организм с помощью углекислого газа в разной концентрации и предназначена для повышения содержания кислорода в крови, улучшения его доставки к сердцу и головному мозгу. Поэтому эта процедура рекомендована для профилактики и реабилитации после инсульта и инфаркта. Углекислые ванны предупреждают преждевременное старение.



Пол в раздевалке — настоящее произведение искусства!



Соляная пещера: если прохладно, можно укутатьсяв плед!

Криопроцедуры

Применяют в медицинском центре и метод лечения холодом, локально воздействуя на проблемные участки низкими температурами (до -130 градусов). Это положительно сказывается на работе иммунной, эндокринной и кровеносной систем, в лечении артрозе ревматизма, артритов, ожоговых и резаных ран, заболеваний кожи.

Массаж

Для разных видов массажа в центре есть не только обычные массажные кровати, но и нефритовая. Она оказывает воздействие по двум направлениям: методом массажа разминаются застойные участки, а нефрит помогает снять воспаление. Его целебные свойства известны с древних времен, в первую очередь, для лечения проблем позвоночника, заболеваний сердца, а также для снижения веса.

В корректировке фигуры помогает и инфракрасное одеяло, позволяющее добиться уменьшения объемов тела путем расщепления жировых клеток, способствующее выведению токсинов из организма. Оно помогает нормализовать состояние кожи, бороться с целлюлитом.

Солярий

Не обойтись без коллагенового солярия, ведь с его помощью можно получить безопасный и красивый загар в любое время года. Кто-то таким образом станет красивее, а кто-то здоровее, ведь в рекомендациях врача по лечению некоторых видов заболеваний есть и процедура посещения солярия.

А аппарат лазерной эпиляции поможет забыть о нежелательных волосках и постоянном бритье. Благодаря мощному диодному лазеру, вы получите гладкую кожу на протяжении длительного времени.

УЗИ

Любой пациент нуждается в диагностике. Для этих целей в центре есть новейший аппарат для ультразвуковых исследований экспертного класса с неограниченными возможностями сканирования. Он поддерживает все современные технологии визуализации и протоколы расчетов для быстрого и точного проведения диагностики в разных областях медицины. Все в нем сделано для комфорта пациента, даже гель постоянно подогревается, чтобы не вызывать неприятных ощущений.

А что же в будущем?

Вячеслав Николаевич, завершая экскурсионную программу, пожелал участникам здоровья. В планах строительство еще одного этажа с панорамными окнами для массовых занятий йогой, пилатесом и другими направлениями физической активности, которых пока не было в Болхове и редко можно найти даже в Орле. На стадии завершения спортивный зал завода с удивительной крышей-куполом. На территории одной из площадок машиностроительного производства ведется подготовка к осуществлению еще одной задумки: собственного стадиона, где уже отведено место футбольной, волейбольной площадкам, а также теннисному корту. Руководство завода уделяет много времени развитию спорта в трудовом коллективе. Происходит по-разному: в форме соревнований, турниров, в рамках дня семьи, дня рождения предприятия, а также в будние дни на открытых площадках и спортивных залах. На протяжении пяти лет ежедневно в цехах проводится производственная зарядка. Организованы футбольные, волейбольные команды. Заводчане в один голос утверждают, что все успехи происходят благодаря тому, что Вячеслав Николаевич человек, который считает себя ответственным за судьбы своих работников. Кстати, объектов социальной сферы Болховского завода полупроводниковых приборов давно перевалило за цифру 30. С 2005 года предприятие развивается по направлениям: полупроводниковое производство; машиностроительное производство; производство стендового оборудования; производство контактирующих устройств; производство пластиковых окон; швейное производство; производство шаговых двигателей; производство детских конструкторов и сувенирной продукции; производство сельскохозяйственной продукции; пасечное хозяйство; социальная сфера, включающая более 30 объектов: магазины различного профиля: продуктовые, хозяйственный; ресторанный комплекс; “Погребок купцов Голубиных с баней и бильярдом”, медицинский центр здоровья и красоты, стоматологическая клиника, аптеки, детский центр “Игровая атмосфера”, станция технического обслуживания автомобилей, автозаправочная станция на трассе Москва-Харьков, пасечное хозяйство, туристический отдел, шахматный клуб, краеведческий музей и музей истории завода, ежемесячно выходит в свет газета “БЭТА” (Болхов. Электроника. Технологии. Автоматика).

Кстати, несколько лет назад на предприятии открылось производство изделий медицинского назначения: инсулиновой помпы. Она уже сейчас имеет ряд преимуществ перед зарубежными аналогами: легче, меньше, выше по уровню управления, в ней более удобный интерфейс, эргономика, дизайн разработан с учетом возрастных особенностей детей. Ведутся работы по созданию датчика, который будет замерять уровень сахара и автоматически давать команду на корректировку дозы. Для создания такого процессора БЗПП имеет свое производство кристаллов, есть все необходимое оборудование. Сегодня приступили к следующему этапу: создали собственные инфузионные наборов и программное обеспечение по управлению со смартфона.

На Болховском заводе полупроводниковых приборов работает более 1000 человек. Генеральный директор стремится дать заводчанам и болховчанам самое лучшее. Поэтому развивая производство, он сохраняет традиции, возрождает былую славу Болхова.



Комплекссный обед в будние дни.



Очень вкусный кофе, выпечка — и не только...

ПРЕДУПРЕДЯТ ВАС О ВОЗМОЖНЫХ ПРОТИВОПОКАЗАНИЯХ

По материалам газеты “Комсомольская правда”, 19.11.2024 г., www.kp.ru

От медкабинета до Центра здоровья и красоты

Болховский завод полупроводниковых приборов преподнес прекрасный подарок болховчанам и гостям города в начале ноября: здесь открылся современный Медицинский центр здоровья и красоты. Инициатором выступил генеральный директор АО "Болховский завод полупроводниковых приборов" Вячеслав Николаевич Поярков. На торжественном открытии он признался, что сбылась его давняя мечта: открыть в Болхове Медицинский центр здоровья и красоты. С прекрасным оборудованием, с высококлассными специалистами. И вот спустя три года мечта сбылась.



Это грандиозное событие не только для коллектива предприятия, но и для всех жителей Орловщины. Даже не верится, что несколько лет назад на месте этого просторного светлого здания бывшего машиностроительного завода была угрюмая "заброшка", наводящая тоску на прохожих.

В торжественном мероприятии приняли участие Вячеслав Александрович Голенков, руководитель научной школы ФГБОУ ОГУ имени И.С. Тургенева, доктор технических наук, профессор, Анатолий Николаевич Новиков — заместитель руководителя Департамента промышленности и торговли Орловской области, давний друг и партнер коллектива БЗПП Николай Васильевич Чиненов, Анатолий Дмитриевич Кругленко, директор компании по дорожному строительству. Почетные гости подчеркнули социальную значимость этого события в регионе. Теперь болховчанам не надо ездить в областной центр, в столицу и даже в кавказские здравницы. Многие необходимые для здоровья процедуры можно получить в родном городе в комфортных условиях и по приемлемым ценам.

Аналогов подобных медицинских центров нет ни в одном районе области, да и в Орле вряд ли найдутся. А тот факт, что открыт он промышленным предприятием, и вовсе уникален.

Церемония открытия завершилась обстоятельной экскурсией. В роли экскурсовода выступил генеральный директор Вячеслав Николаевич Поярков. Он рассказал, каким непростым путем коллектив шел к поставленной цели.

Здание, в котором сейчас красиво и уютно, требовало серьезной перестройки, переделки, перепланировки. В реализации масштабного проекта участвовали коллективы цеха № 10 под руководством Евгения Николаевича Кучинова, цеха № 9 под руководством Николая Николаевича Воробьева, энергетический службы под руководством Алексея Владимировича Абрамова, административно-хозяйственной службы (начальник Ольга Анатольевна Реброва), цеха № 8 под руководством Валерия Владимировича Отовчица, дизайнерской группы в составе Михаила Михайловича Мишина, Татьяны Анатольевны Румянцевой, швейного цеха (руководитель Владислав Вячеславович Поярков), других подразделений. Генеральный директор называл все поименно, искренне благодарил каждого. Ощутимый вклад в подготовке к открытию нового направления внесли юридическая служба, охрана, а также директор Медицинского центра здоровья и красоты Анастасия Владимировна Покопцева, главный врач Николай Владимирович Астахов, медицинский персонал. Заново залили полы, оборудовали систему водоотведения, вентиляции, оштукатурили стены, потолок выкрасили их в яркие цвета, использовали интересные дизайнерские решения, сами изготовили яркую функциональную мебель. И старое здание преобразилось, став уютным и красивым. Для оснащения кабинетов закупили лучшие образцы медицинского и спортивного оборудования, подобрали квалифицированные кадры.

Кстати, медицинское направление на Болховском заводе полупроводниковых приборов было открыто почти 15 лет назад. В 2010 терапевтический кабинет и аптечный пункт приняли своих первых пациентов. Переход на новый уровень осуществляется, по сути, на наших глазах. Три этажа для красоты и здоровья, тысячи квадратных метров: места хватит для всех желающих. Лечебные и косметические кабинеты с самым современным высокотехнологичным оборудованием уже принимают посетителей.

В фойе для посетителей открыта аптека, где можно приобрести необходимые лекарства. В процедурном кабинете ведется прием более 2000 видов анализов.

Особенный интерес у гостей вызвал тренажерный зал. В просторном помещении расположены тренажеры для всех групп мышц: силовые, кардио, велодорожки и другие. Здесь можно отлично потренироваться и получить заряд бодрости. Для подготовки к активным занятиям спортом удобные, красиво оформленные раздевалки для мужчин и женщин. После тренировки можно посетить душевые комнаты.

Запах дерева увлек гостей в русскую баню. Куда же без этого уникального символа нашей страны, известного на весь мир! Здесь создан особый режим для отдыха и оздоровления. Все в ней сделано из натуральной древесины липы. Она слабо нагревается, и об нее невозможно обжечься. В парилке поддерживается постоянная температура около 90 градусов и влажности воздуха — 60 градусов.

Генеральный директор Вячеслав Николаевич очень подробно рассказал о преимуществах нарзанных ванн, которые, оказывается, тут тоже есть! Самые настоящие и ничуть не хуже, чем в Кисловодске, тем более что воду для них доставляют именно оттуда. Образуется она после таяния снега на вершинах Эльбруса и обладает множеством целебных свойств. Такие ванны благотворно воздействуют на сердце, улучшают дыхательные функции, а кровь, обогащенная углекислотой, способствует очищению сосудов. Также нарзан укрепляет иммунитет, восстанавливает обмен веществ.

Второй этаж — стоматологическая клиника. Она работает с февраля 2024 года. Здесь оборудованы пять кабинетов, оснащению которых позавидовала бы любая стоматологическая клиника. Приобретены современные комплексы, необходимые для работы стоматолога общей практики, детского, хирурга, ортодонта, ортопеда, подготовлено все для протезирования зубов. Есть современная высокоточная рентгенустановка. Спектр стоматологических услуг огромный: от консультативной помощи до эстетической стоматологии и протезирования. Все процедуры выполняются на высоком профессиональном уровне, с гарантией качества и без боли.

С чудесами современных услуг красоты и здоровья знакомил главный врач медицинского центра Николай Владимирович Астахов. Особый интерес вызвала у гостей соляная пещера. В воздух постоянно распыляется солевой раствор и с помощью кондиционера поддерживается комфортная температура — 18-22 градуса. Из-за высокой концентрации целебной соли в пространстве отсутствуют бактерии и вирусы. Соляная комната благотворно влияет на иммунитет и помогает противостоять респираторным заболеваниям. Уже после нескольких сеансов у пациента ослабевает или полностью пропадают насморк и кашель, очищается кожа. Гипертоникам также показана эта процедура для улучшения кровообращения.

Способствует этому и сухая углекислая ванна Гейзер. Она воздействует на организм с помощью углекислого газа в разной концентрации и предназначена для повышения содержания кислорода в крови, улучшения его доставки к сердцу и головному мозгу. Поэтому эта процедура показана для профилактики и реабилитации после инсульта и инфаркта. Углекислые ванны предупреждают преждевременное старение.

Подробно узнали гости и о работе Zimmer Cryo 6 — это аппарат для локальной криотерапии. Он подходит для снятия болевого синдрома, отёков и мышечного тонуса струёй охлаждённого воздуха. Метод лечения холодом, локально воздействуя на проблемные участки низкими температурами (до -130 градусов) положительно сказывается на работе иммунной, эндокринной и кровеносной систем, в лечении артрозе ревматизма, артритов, ожоговых и резаных ран, заболеваний кожи.

И конечно, массажный кабинет. Для разных видов массажа в центре есть не только обычные массажные кровати, но и нефритовая. Она оказывает воздействие по двум направлениям: методом массажа разминаются застойные участки, а нефрит помогает снять воспаление. Его целебные свойства известны с древних времен, в первую очередь, для лечения проблем позвоночника, заболеваний сердца, а также для снижения веса.

В корректировке фигуры помогает и инфракрасное одеяло, позволяющее добиться уменьшения объемов тела путем расщепления жировых клеток, способствующее выведению токсинов из организма. Оно помогает нормализовать состояние кожи, бороться с целлюлитом.

Болховчанок разного возраста наверняка привлечет коллагеновый солярий, ведь с его помощью можно получить безопасный и красивый загар в любое время года. А аппарат лазерной эпиляции заинтересуются не только женщины, но и мужчины. Прибор поможет забыть о нежелательных волосках и постоянном бритье. Благодаря мощному диодному лазеру, вы получите гладкую кожу на протяжении длительного времени.

Любой пациент нуждается в диагностике. Для этих целей в центре есть новейший аппарат для ультразвуковых исследований экспертного класса с неограниченными возможностями сканирования. Он поддерживает все современные технологии визуализации и протоколы расчетов для быстрого и точного проведения диагностики в разных областях медицины.

Все в нем сделано для комфорта пациента, даже гель постоянно подогревается, чтобы не вызывать неприятных ощущений.

После исследования можно получить консультацию врача-терапевта. Все услуги и специалисты центра сертифицированы. Перед приемом пациенты получают консультации о показаниях и противопоказаниях.

После оздоровительных и лечебных процедур приятно посетить кафетерий и, удобно расположившись за столиком, попить ароматного чая или кофе, попробовать десерты и выпечку заводских кондитеров.

Уже запланированы ремонтные работы на четвертом этаже, где будут проходить занятия фитнесом, йогой, тайским боксом.

Это событие — итог огромной работы коллектива Болховского завода полупроводниковых приборов. А генератор идей — Вячеслав Николаевич Поярков. Он прошел путь от инженера до



Соляная пещера



Новый кафетерий

По материалам газеты "Орловская правда", 15 ноября 2024 г.

генерального директора. Заводчане и болховчане еще не забыли, как в 1996 году завод не работал более полугода. Накопились долги по зарплате, в связи со сложившейся ситуацией Егор Семенович Строев, в то время Губернатор Орловской области, предложил возглавить завод 42-летнему молодому болховчанину Вячеславу Пояркову. Было очень трудно переломить ситуацию. Ситуация на предприятии была очень сложная, кризис. Электроника не нужна была. Чтобы расплатиться по долгам, пришлось заниматься тем, что в первую очередь приносило доход: в подсобном хозяйстве выращивали свиней, пилили лес, обрезали тес, доску, брус, пакетировали и фурами отправляли в Европу по всем правилам евростандарта. Параллельно возобновили производство полупроводников и товаров народного потребления. До этого момента предприятие выпускало около 90 наименований данной продукции, в том числе электронные игры. К 2000 году численность коллектива выросла до 450 человек, удалось не растерять накопленный потенциал, сохранить производственную базу, наладить выпуск конкурентоспособной продукции, восстановить партнерские связи.

В 2000 году Вячеслав Николаевича Пояркова пригласили в столицу. Новые перспективы, честолюбивые планы. Работал и.о. главного инженера ОАО НПП «Сапфир», заместитель главного инженера по техническим вопросам ГУП «Московский завод по модернизации и строительству вагонов им. Войтовича», начальник отдела организации производства ОАО «ПФГ Росвагонмаш» РЖД. С 2003 по 2004 г.г. преподавал в Московском институте радиотехники, электроники и автоматики.

Сердце тревожилось за родной завод. Разговоры о том, что предприятие на грани экономической катастрофы, не давали покоя. И Поярков принял главное решение в своей жизни — вернуться.

В чем-то он повторил путь своего отца: Николая Ивановича приглашали остаться в крупных городах, даже и в Америку заманивали, но загадочная русская душа была тверда и непоколебима: где родился, там и пригодился.

И когда Вячеслав Николаевич вернулся на Болховский завод полупроводниковых приборов, на предприятии оставалось 78 человек. Из трех площадок осталась одна, на которой было продано около 5000 квадратных метров площадей.

Коммуникации разрушены, связи с потребителями утрачены, стартовый капитал на развитие производственных мощностей банки не дают. Словом, каждый день — сражение, совещание — будто сводка с фронтовой передовой. Переговоры, переписки, встречи, обещания, первые поражения и, конечно, первые победы.

Таким было начало новейшей истории БЗПП. Именно за последние 20 лет произошли самые главные перемены в истории Болховского завода полупроводниковых приборов. Это период возрождения. Коллектив вырос более чем в десять раз. Более тридцати социальных объектов и производственных направлений создано и эффективно функционирует сегодня. В настоящее время производится 200 типов номиналов элементов электронной компонентной базы. Полностью отремонтированы административно-производственные цеха, обновлено оборудование, привлечены специалисты. Одним из направлений деятельности АО «БЗПП» стало машиностроительное производство. Полностью переоснащены цеха, закуплено современное станочное оборудование. Построены новые производственные корпуса. С 2005 года предприятие развивается по направлениям: полупроводниковое производство; машиностроительное производство; производство изделий медицинского назначения; производство стендового оборудования; производство контактирующих устройств; производство пластиковых окон; швейное производство; производство шаговых двигателей; производство детских конструкторов и сувенирной продукции; производство сельскохозяйственной продукции; пасечное хозяйство; социальная сфера, включающая более 30 объектов: магазины различного профиля: продуктовые, хозяйственный; ресторанный комплекс; “Погребок купцов Голубиных с баней и бильярдом”, медицинский центр здоровья и красоты, стоматологическая клиника, аптеки, детский центр “Игровая атмосфера”, станция технического обслуживания автомобилей, автозаправочная станция на трассе Москва-Харьков, пасечное хозяйство, туристический отдел, шахматный клуб, краеведческий музей и музей истории завода, ежемесячно выходит в свет газета “БЭТА”.

После всех перипетий Поярков взял на вооружение ту самую народную мудрость, когда рачительная хозяйка держит яйца в разных корзинах на случай непредвиденных обстоятельств. У умного хозяина это называется диверсификация. когда кроме профильного производства параллельно развиваются другие направления. Болховский завод полупроводниковых приборов — из числа тех, кто за собственные средства развивает внутренний туризм. На протяжении 18 лет предприятие создает собственный туристический кластер: не вдруг и не сразу, а поэтапно, обстоятельно и обдуманно. Задача — привлечь туристов, повысить туристическую привлекательность города, в дальнейшем сделать все возможное для включения Болхова в “Золотое кольцо России”. Медицинский центр здоровья и красоты расширяет спектр туристических направлений, предлагая такую услугу, как оздоровительный туризм.



Аппарат УЗИ экспертного класса

Шахматно-шашечный турнир

19 октября 2024 года в д. Нечаево Корсаковского района состоялся межрайонный шахматно - шашечный турнир, посвящённый памяти героя Советского союза Сергея Тюленина.



В турнире приняла участие команда АО БЗПП, всего их было 9. Команды были из Орловской и Тульской области.

Команда АО БЗПП — 2 место (первое и третье места заняли команды из г. Мценск).

Корнеев А. — первое место на второй шашечной доске.

Бурлаков Андрей — второе место на второй шахматной доске.

Майоров Николай — третье место на первой шахматной доске.

Касьянов Альберт — третье место на впервой шашечной доске.

Поздравляем нашу команду с успешным выступлением на турнире.

Семейный шахматный турнир

20 октября 2024 года в г. Сосенский Калужской области состоялся открытый традиционный турнир по быстрым шахматам среди семейных команд “Козельская крепость 2024”.



В турнире приняли участие участие две семьи, представляющие шахматный клуб АО БЗПП.

Семья Майоровых — первое место (Михаил с папой Николаем), одержаны победы во всех турах.

Семья Венедиктовых — 4 место (Дарья с дедушкой Борисовым Николаем), уступили третьему месту по дополнительным показателям.

Семейный шахматно-шашечный турнир

2 ноября 2024 года в центральной библиотеке состоялся 1 семейный шахматно - шашечный турнир, посвящённый 10-летию шахматного клуба АО “БЗПП”.

С приветственным словом к участникам турнира обратились генеральный директор АО “БЗПП” Поярков В. Н., начальник отдела по физкультуре АО “БЗПП” Гладких В. И., главный судья турнира Майоров Н. М.

В турнире приняли участие 10 семей (команд):

1 Майоров Михаил с дедушкой Михаилом

2 Майорова Ксения с мамой Татьяной

3 Венедиктова Дарья с дедушкой Николаем

4 Бобков Александр с мамой Маргаритой

5 Клыкова Валерия с мамой Валентиной

6 Маврин Игорь с мамой Еленой

7 Кастюхин Никита с мамой Ириной

8 Кузнецов Евгений с мамой Татьяной

9 Крылов Арсений с папой Иваном

10 Радичкин Александр с мамой Галиной.

Они были разделены на две возрастные группы. Ребёнок играл в шахматы, а родители в шашки. Турнир проходил по швейцарской системе в 7 туров. Игры получались не предсказуемыми, иногда победитель определялся в последние секунды партии.

Итоги турнира:

Младшая группа

1 семья Майорова Михаила

2 семья Венедиктовой Дарьи

3 семья Бобкова Александра

Старшая группа

1 семья Радичкина Александра

2 семья Крылова Арсения

3 семья Майоровой Ксении.

Выражаем благодарность генеральному директору АО “БЗПП” Пояркову Вячеславу Николаевичу за предоставленные призы и работникам библиотеки за гостеприимство.















Уважаемая

Ирина Федоровна Гладких!

От лица болховских электронщиков и машиностроителей сердечно поздравляем Вас с юбилеем и желаем дальнейших успехов в Вашей профессиональной деятельности!

Быть руководителем — это значит быть терпеливым, вдумчивым человеком, обладающим невероятным запасом знаний, эрудиции, терпения, умением анализировать и сопоставлять, разбираться в психологии. Быть руководителем — это значит не принадлежать себе, ведь производство требует колоссальных затрат времени и сил. В Вас четко просматривается женское начало твердой женщины, которая точно знает, что она делает. Вы человек, с которым можно всегда и обо всем поговорить. Вы очаровательная, красивая, веселая, ответственная, настоящая. Но быть настоящим человеком нелегко. Принимать сложные решения, добиваться поставленных целей. Сколько препятствий и преград встает на пути, сколько усилий приходится прикладывать для их преодоления. Никогда не отступаете перед трудностями. Вы полны сил, чтобы любить, мечтать, трудиться. Впереди — вся жизнь и можно многого достигнуть, если твердо и целеустремленно идти к заветной мечте. Вы легендарная личность, сумевшая удержать полупроводниковое производство от краха. Вы сохранили стержень коллектива. Более сорока пяти лет трудитесь на Болховском заводе полупроводниковых приборов. Еще семнадцатилетней девчонкой переступили заводскую проходную. Работали контролером полупроводниковых приборов, оператором микросварки, инженером-технологом, начальником участка отделения по производству ИС. На каждом участке работы проявляли свои лучшие качества. Присущие Вам человеческая отзывчивость, ответственность за порученное дело, настойчивость в достижении поставленных целей, способствуют слаженной работе полупроводникового производства, где занято сегодня более 200 человек. С полупроводников начиналась история Болховского завода полупроводниковых приборов, ими продолжалась, выживала в трудные времена, ими дышит и сегодня. В трудные для предприятия времена сумели сохранить коллектив полупроводникового производства, благодаря чему сохранился и завод. Не утратили традиций, нарастили мощный кадровый потенциал, вырастили трудовые династии. Объемы производства полупроводниковых приборов сегодня превысили показатели советского времени в 2,5 раза. Вы замечательный чуткий руководитель. С любой радостью, бедой, трудностью люди обращаются к Вам: поможете, подскажете, поддержите.

Желаем Вам крепкого здоровья, успехов во всех Ваших делах, благополучия, мира и добра, достижения поставленных целей, ярких профессиональных успехов, поддержки коллег! Пусть тепло семейного очага всегда защищает Вас от жизненных невзгод, а будущее готовит много лет, наполненных добрыми событиями, здоровьем, радостью и счастьем.

Администрация и коллектив АО "БЗПП"

Уважаемая

Галина Ивановна Данилкина!

От лица болховских электронщиков и машиностроителей примите искренние поздравления с юбилеем!

Вы — прекрасный организатор с профессиональным подходом к делу. Человек, четко знающий свое дело. В трудные для производства времена Вы всегда оставались на своем рабочем месте. С Болховским заводом полупроводниковых приборов Ваше сотрудничество длится десятилетия. С 11 ноября 1983 года после прохождения производственной практики стали членом коллектива Болховского завода полупроводниковых приборов — бухгалтером центральной заводской бухгалтерии. Потом перешли в цех ученицей испытателя полупроводниковых приборов, успешно сдали квалификационные экзамены на разряд. Потом в 1988 году судьба Вас заставила покинуть родные пенаты, переехали в Железногорск Курской области. А 14 января 2002 года вернулись на завод заливщиком компаундами. 15 мая 2003 года перешли в отдел сбыта. Вы стояли у истоков возрождения системы сбыта полупроводниковой продукции в непростое кризисное время. Вам многое удалось, но прежде всего, повысить эффективность деятельности отдела, наладить партнерские отношения с сотнями потребителей. Вы отличаетесь своим трудолюбием, высокой активностью, как в производственной сфере, так и в общественной жизни предприятия. Женщина с сильным характером, личной ответственностью за результат, с высокой трудоспособностью, активностью, умением воодушевлять и вести за собой, не останавливайтесь, продолжайте начатое. Мы уважаем Вас за интеллигентность, за стремление к новым знаниям, за открытость к людям. Добрый и отзывчивый человек, профессионал с большой буквы, специалист, досконально знающий свою работу. Щедро делитесь своими знаниями и опытом с теми, кому нужна Ваша поддержка, никому не отказывая в помощи. Желаем Вам крепкого здоровья, успехов во всех Ваших делах, благополучия, мира и добра, достижения поставленных целей, ярких профессиональных успехов, поддержки коллег! Пусть тепло семейного очага всегда защищает Вас от жизненных невзгод, а будущее готовит много лет, наполненных добрыми событиями, здоровьем, радостью и счастьем.

Администрация и коллектив АО "БЗПП"

Уважаемый

Анатолий Николаевич Подольский!

В день вашего 70-летия примите самые тёплые слова поздравления и искренние пожелания успехов от коллектива акционерного общества «Болховский завод полупроводниковых приборов»!

У кого-то в неделе всего пять рабочих дней, а у Вас нет выходных вообще. Транспортный цех всегда впереди всего коллектива предприятия. Производственный процесс не терпит проволочек — отдел комплектации и снабжения, выполняя заявки, мчится по городам и весям в поисках необходимого. Торговая сфера требует постоянного пополнения товарного ассортимента, а от поставщиков не всегда дождешься того, что нужно. Строительные подразделения «просят» современных материалов для воплощения дизайнерских задумок. Машиностроение, полупроводниковое производство — везде свои требования. То автозапчасти для сельхозтехники, то открытие нового объекта. Туристические поездки, экскурсии по центральной России. В такой круговерти и проходят Ваши будни. В транспортной сфере вся ваша жизнь: с 11 ноября 1972 года учеником слесаря проходили производственную практику на Орловском автотранспортном объединении треста "Приокскстройтранс". Потом слесарь-бригадир в Автоколонне 1543, мастер производственного обучения в классе технического обслуживания автомобилей автошколы ДОСААФ, начальник транспортного отдела на Болховской мебельной фабрике. Но Болховский завод полупроводниковых приборов стал для Вас по-настоящему родным заводом, семьей, где Вы проявили свои лучшие профессиональные качества.

07 августа 2007 года возглавили станцию технического обслуживания автомобилей Болховского завода полупроводниковых приборов. В сложнейший период организации не побоялись принять руководство этим подразделением. С 2018 года — начальник транспортного цеха № 11.

Вы специалист высокого класса, на деле доказавший грамотность своего управления, компетентность и умение решать производственные задачи. Вы из тех, кто всегда доводит начатое дело до конца, в работе ценит чувство партнерства. По-деловому напористый. Общительный, открытый, честный, готовый в любой момент прийти на помощь. Успехов Вам, искренних друзей и соратников, вдумчивых последователей, а также хорошего настроения каждый день! Крепкого здоровья, счастья, благополучия вам и тем, кто вам дорог!

Администрация и коллектив АО "БЗПП"

Шахматный турнир

4 ноября 2024 года в г. Сосенский Калужской области состоялся открытый турнир по быстрым шахматам "День народного единства".

В турнире приняли участие 9 человек, представляющих шахматный клуб АО БЗПП.

Группа А (взрослые и дети с рейтингом 1400 пунктов) — лучший результат 5 место.

Группа В:

1) дети 2009 г.р. и моложе с рейтингом менее 1400 пунктов

Кулаков Никита — 1 место

Майоров Михаил — 2 место;

2) дети 2015 г.р. и моложе с рейтингом 1150 пунктов и менее

Бобков Александр — 3 место.

Поздравляем с успешным выступлением на турнире.

Шахматно-шашечный турнир

16 ноября 2024 года в с. Спешнево Корсаковского района состоялся шахматно - шашечный турнир.

В турнире приняли участие 9 команд. Шахматный клуб АО БЗПП был представлен 2 командами. Команда БЗПП - 1 заняла 4 место, БЗПП - 2 оказалась на 5 месте. 1 место и 3 заняли команды из г. Мценск, 2 место заняла команда Майский (Тульская область). Третий результат на первой шахматной доске показал Майоров Николай.

Шахматный турнир



17 ноября 2024 года в г. Сосенский Калужской области состоялся открытый командный шахматный турнир по рапиду в честь 85-летнего юбилея Конопкина Виктора Филипповича, Президента общественного шахматного клуба "Белая ладья".

В турнире приняли участие команды из городов Калужской области : Сосенский, Козельск, Людиново, Сухиничи, а также наша команда, представляющая шахматный клуб АО БЗПП. Турнир проходил по швейцарской системе в 7 туров, в каждой команде было по 3 игрока. Наша команда набрав 12 очков оказалась на третьем месте. Первое и второе место достались хозяевам турнира командам Сосенский и Гротеск. В личном зачёте на третьей доске третье место занял Филонов Василий.

Поздравляем нашу команду с успешным выступлением на турнире и желаем новых побед.



Поздравляем уважаемых юбиляров:

работников полупроводникового производства

Татьяну Евгеньевну Атморкову;

Татьяну Викторовну Журинову;

Наталью Николаевну Зайцеву;

Андрея Алексеевича Куроедова;

Зою Николаевну Соловьёву;

Ирину Юрьевну Власову;

Татьяну Валентиновну Лисёнкову;

Ирину Викторовну Логанову;

Татьяну Викторовну Морозову;

Наталью Николаевну Казакову;

работников цеха №8

Ивана Александровича Гришина;

работника ТД БЗПП

Алевтину Николаевну Шелякину;

работника магазина БЗПП

Юрия Валентиновича Толстопятова!

Поздравляем с юбилеем,
Добрых слов не пожалеем:
Счастья, радости, успеха,
Крепкого здоровья, смеха,
Нежности, добра, тепла,
Чтобы жизнь была светла!
Оптимизма и достатка,
Чтоб у Вас все было гладко!



Распространяется на коммерческой основе. Цена свободная.

Газета зарегистрирована Управлением Федеральной службы по надзору в сфере связи, информационных технологий и массовых коммуникаций по Орловской области Свидетельство ПИ № ТУ 57-00239 от 25 декабря 2012 года.

Учредитель: Акционерное общество «Болховский завод полупроводниковых приборов» — генеральный директор Вячеслав ПОЯРКОВ

Главный редактор Л.В. ДИКОНОВА.

Адрес учредителя, издателя, редакции: 303140, Орловская обл., г. Болхов, ул. Василия Ермакова, д. 17

Телефоны редакции: 2-30-69, 2-32-94
E-mail: oaobzpp@list.ru

3 печатных листа
Тираж 500 экз.
Заказ №340

Газета отпечатана в АО «Типография «Труд». 302028, г. Орел, ул. Ленина, 1.
Тел.: (4862) 76-33-16.

Дизайн и верстка — Екатерина Дюжий

Подписано в печать: по графику — 14.00, фактически — 14.00